

# 第65回福島県高等学校体育大会

ス キ ー

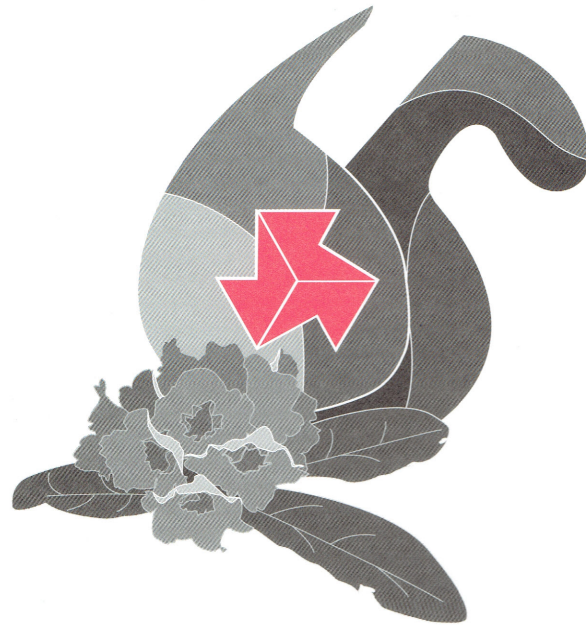

主 催 福島県高等学校体育連盟

共 催

福島県教育委員会  
福島市教育委員会  
郡山市教育委員会  
会津若松市教育委員会  
いわき市教育委員会  
三春町教育委員会  
猪苗代町教育委員会  
楡葉町教育委員会  
大玉村教育委員会  
泉崎村教育委員会

(公財)福島県体育協会  
二本松市教育委員会  
白河市教育委員会  
喜多方市教育委員会  
石川町教育委員会  
棚倉町教育委員会  
南会津町教育委員会  
広野町教育委員会  
檜枝岐村教育委員会

後 援

福島市・二本松市・郡山市教育委員会・須賀川市  
須賀川市教育委員会・白河市・会津若松市・喜多方市  
いわき市教育委員会・石川町・三春町・棚倉町・猪苗代町  
南会津町・楡葉町・広野町・大玉村・檜枝岐村・大和町(宮城県)  
桑折町・桑折町教育委員会・泉崎村

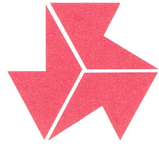

## 高体連のマーク

競技は力であり進歩は技の練磨にまつ、しかしこれをつつむに  
明朗な精神をもってせねばならない。

高体連のマークを構成している三つのKはこれを意味している

K R A F T (力)

K U N S T (技)

K L A R H E I T (明朗な精神)

がそれであり、そして真紅の色彩は高い理想と希望にもえる若人  
の熱情を示すものである。

## 高体連の歌

- |   |  |   |   |
|---|--|---|---|
| 一 | あけゆく 大空<br>あかねの 朝陽<br>仰ぐ ころろはさやかに晴れて<br>ともに肩組み 鍛えゆく<br>生命はつらつ 意気あがる<br>友よ いざつどいなん<br>高体連 高体連 われら若し | 二 | さみどり 萌えたつ<br>希望の この土<br>しかと踏みしめ 大気に伸ばす<br>この手この脚 躍進の<br>ちから溢れて 血はおどる<br>友よ いざつどいなん<br>高体連 高体連 われら若し |
|---|--|---|---|

- 三 世紀の ひかり  
野山に 波路に  
うた声たかく こだまとひびき  
たゆまぬ努力 技を練る  
行手ほまれの 花かおる  
友よ いざつどいなん  
高体連 高体連 われら若し

(昭和32年7月15日制定)

# 第65回福島県高等学校総合体育大会 スキー競技

期日： ノルディック種目 令和2年1月9日(木)・10日(金)・11日(土)  
アルペン種目 令和2年1月13日(日)・14日(火)・15日(水)

## 大会役員 (順不同)

名誉会長	鈴木 淳一 (県教育長)			
名誉副会長	大宅 宗吉 (南会津町長)	星 光祥 (桧枝岐村長)	鈴木 安一 (福島県スキー連盟会長)	
大会会長	遠藤 均 (県高体連会長)			
大会副会長	廣瀬 形彦 (会津地区高体連会長)	佐々木 理夫 (県スキー専門部会長)	五十嵐 憲雄 (福島県スキー連盟)	鶴巢 守 (福島県スキー連盟)
	玉川 武 (福島県スキー連盟)	田部 洋靖 (福島県スキー連盟)		
名誉顧問	須佐 喜夫 (公財県体育協会会長)	星 英雄 (南会津町教育長)		
顧問	室井 嘉吉 (南会津町議会議長)	星 松夫 (桧枝岐村議会議長)		
参与	飯塚 悟 (県高体連理事長)	尾形 幸雄 (公財県体育協会専務理事)	佐藤 則之 (南会津教育事務所長)	
大会委員長	堀 伸人 (県スキー専門部委員長)			
大会副委員長	室井 真仁 (会津地区高体連理事長)	阿部 幸喜 (県スキー連盟理事長)	猪股 俊伸 (会津地区委員長)	
大会委員	茂木 利幸 (県スキー専門部委員)	相原 正裕 (県スキー専門部委員)	橋 良弘 (県スキー専門部委員)	安斎 和樹 (県スキー専門部委員)
	高橋 一禎 (県スキー専門部委員)	福島 美香 (県スキー専門部委員)		

第65回 福島県高等学校スキー大会開催要項

- 1 主催 福島県高等学校体育連盟・福島県教育委員会
- 2 共催 南会津町教育委員会・檜枝岐村教育委員会
- 3 後援 福島県スキー連盟・南会津町・檜枝岐村・みなみやま観光株式会社  
田島スキークラブ・だいくらスキースクール
- 4 主管 福島県高等学校体育連盟スキー専門部
- 5 期日 アルペン令和2年1月13日(月)～1月15日(水)  
ノルディック令和2年1月9日(木)～1月11日(土)
- 6 会場 アルペン だいくらスキー場  
ノルディック 檜枝岐村七入クロスカントリーコース
- 7 競技種目 男子 ジャイアントスラローム  
スラローム  
クロスカントリー10Km(クラシカル)  
クロスカントリー10Km(フリー)  
スペシャルジャンプ  
コンバインド  
リレー(10Km×4人)  
  
女子 ジャイアントスラローム  
スラローム  
クロスカントリー 5Km(クラシカル)  
クロスカントリー 5Km(フリー)  
リレー(5Km×3人)

8 競技日程

月 日	時 間	競 技 内 容	会 場
1月9日 (木)	9時00分 9時15分	監督会議・役員会（ノルディック） 開始式（ノルディック競技）	会場事務所 会場事務所
※13日（月）	12時30分 13時30分 14時00分	監督会議・役員会（アルペン） 開始式（アルペン競技） 男女クラシカル	団体休憩所 団体休憩所 七入コース
1月10日 (金)	9時30分 10時00分	男女ジャイアントスラローム 男女リレー	駒止コース 七入コース
※14日（火）			
1月11日 (土)	9時30分 10時00分	男女スラローム 男女フリー	駒止コース 七入コース
※15日（水）			

※アルペン日程

- 9 競技規則 全日本スキー連盟競技規則最新版に準拠し、県高等学校体育連盟スキー専門部会申し合わせ事項及び本大会要項による。
- 10 参加資格 (1) 選手は、学校教育法第1条に規定する高等学校に在籍する生徒であること。
- (2) 県高等学校体育連盟に加盟している高等学校の生徒であり、全日本スキー連盟に所定の登録を完了した者。
- (3) 年齢制限  
年齢は、4月2日を起算として19才未満の者。ただし同一学年での出場は1回とする。
- (4) 転校後6ヶ月未満の者は参加を認めない。ただし、一家転住等やむを得ない場合は、高等学校体育連盟会長の許可があれば、この限りでない。
- (5) あらかじめ健康診断を受け、在学する学校長の承認を必要とする。

11 抽 選 (1) 抽選は、大会前に競技種目ごとに行う。

(2) 抽選方法は次の通りとする。

ア アルペン種目は7グループに、ノルディック種目は4グループに区分する。

イ アルペン種目ドロー

①前年度入賞者は特別シードとし、第1グループに入れる。

②アルペン種目は、男女とも各グループ内でポイント順とし

第1グループにおいてはポイント上位者で15名を形成し

ドローし出発順を決定する。各グループ内のノーポイント者はドローする。

ウ ノルディック種目のドロー

①各グループ内でドローする。

(3) ポイントはSAFポイントリスト最新版を採用する。

12 採点方法 (1) 入賞得点は、次の通りとする。

順位	1	2	3	4	5	6	7	8	9	10
得点	11	9	8	7	6	5	4	3	2	1

(2) 個人入賞で同順位の場合は、次位を空席として該当する得点を合計し、同順位数で割った点数を得点とする。

(3) 総合優勝は総合最高得点校であり、同点の場合は各種目の上位入賞者数(3位まで)により決定する。

(4) 学校対抗得点対象者は、各校上位4名とする。

13 表 彰 (1) 総合の部

ア 学校対抗優勝校には男女とも福島県高等学校体育連盟会長杯を授与する。(持ち回りとする)

イ 賞状は、学校対抗総合・種目別総合については、男女共1位から3位まで授与する。

(2) 種目別の部

ア 男女共1位から3位まで賞状を授与する。

14 参加申込み (1) 申込み期限

令和2年1月3日(金)9時30分必着

(2) 申込先

〒965-0875 会津若松市米代1-3-31

若松商業高等学校

第65回福島県高等学校スキー大会事務局宛

(3) E-mail申込先

hori.nobuto@fcs.ed.jp

- 15 傷害処置 出場選手が競技中に傷害を受けた場合は、主催者は応急処置を行い、医療機関まで輸送する。以後は各高校で処置するものとする。
- 16 注意事項 (1) 参加選手はあらかじめ傷害保険（日本体育学校健康センターを含む）に加入していること。  
(2) 出場選手は必ず当該校専任教員によって引率され、引率責任者はすべての選手の行動に対し責任を負うものとする。
- 17 連絡事項 (1) 開始式終了後大会の準備を行いますので、協力して下さい。  
(2) 宿泊について  
ア 宿泊料金は、高体連料金とする。  
イ 宿泊時の生徒の行動は当該校の教員が責任をもって指導すること。  
(3) リフト乗車について  
ア リフト割引きについては、一日券を割引いて販売する。  
※シーズン券 10,000 円  
イ 割引リフト券の購入は、学校名・人数等必要事項を記入し、現金を添えて、購入すること。  
(4) ジャンプ競技は、合宿の成果と公認大会の結果などを検討し、順位を決め推薦する。  
(5) 前年度優勝校（男女）は優勝旗を持参すること。

令和元年度

県高等学校スキー大会

クロスカントリ－競技役員

技術代表

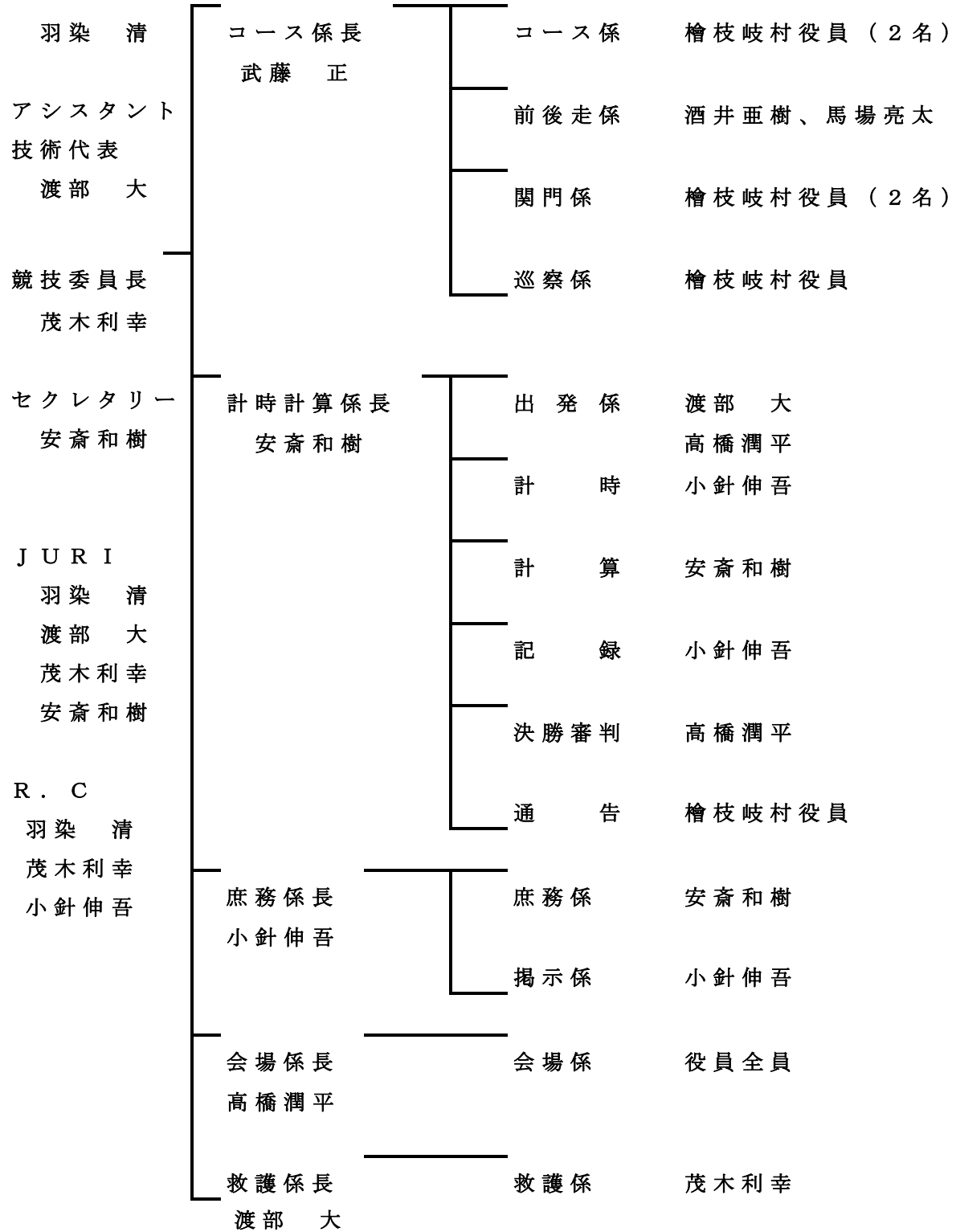



# 令和元年度 県高等学校スキー大会 クロスカントリナータイムスケジュールおよび競技上の注意

## 1. タイムスケジュール

◎ 1月9日 (木)	◎ 1月10日 (金)
8:00 コース整備	7:00 コース整備
9:00 選手・役員集合	8:00 選手・役員集合
9:15 開始式	8:15 ジュリー会議・役員会
9:30 ジュリー会議・役員会	9:00 ゼッケン配布開始
12:00 コース整備	9:30 最終コースセット
12:10 選手・役員集合	9:55 前走スタート リレー競技スタート
13:00 ゼッケン配布開始	10:00 男子リレー 10 km×4名 (1、2走クラシカル)
13:30 最終コースセット	女子リレー 5 km×3名 (1走のみクラシカル)
13:55 前走スタート	競技終了
14:00 クラシカル競技スタート 男子 10 km C 女子 5 km C コンバインド 10 km	12:40 ジュリー会議 公式記録発表
15:20 競技終了	12:50 役員会議
15:40 ジュリー会議	13:15 コースクローズ
15:50 公式記録発表 役員会議	
16:00 コースクローズ	13:30

◎ 1月11日 (土)
7:00 コース整備
8:00 選手・役員集合
8:15 ジュリー会議・役員会
9:00 ゼッケン配布開始
9:30 最終コースセット
9:55 前走スタート フリー競技スタート
10:00 男子 10 km F 女子 5 km F
10:50 競技終了 ジュリー会議 公式記録発表
11:20 役員会議 コースクローズ
11:30

## 2. 競技上の注意

- (1) ゼッケン配布は役員不足なので速やかに行うこと。
- (2) アップはビブを裏返しにして行うこと。
- (3) アップ、応援時のコースの逆走は認めない。
- (4) スタートは5分前には競争スタイルで入ること。
- (5) 競技中体調不良なり途中棄権等の場合には速やかに関門員、巡察、本部に連絡すること。
- (6) クラシカル走法でのカッターが引いていないコーナー以外のターンはスケータィング走法とみなし失格となる。

- (7) 各競技とも周回については各自の責任で行うこと。
- (8) ゴールはゴール手前80mから2コースを準備、コースの変更は認めるが、蛇行して走行してはいけない。失格となる。
- (9) ゴール後は速やかに前に進み、後からゴール選手の障害にならないようにすること。
- (10) クラシカルでのストックの長さはクラシカルの靴を履いた身長 $83\%$ とする。それを超すと失格となる。
- (11) ゼッケンは速やかに返却すること。
- (12) 競技終了後、30分でジュリー会議終了後、公式記録にする。

令和元年度 県高等学校スキー大会 クラシカル競技

スタートリスト

令和2年1月9日(木) 14:00スタート

セックル	氏名	学年	学校名	スタート時間	所要時間	順位
1	佐藤 豪季	3	猪苗代	14:00.30		
2	鈴木 有人	1	猪苗代	14:01.00		
3	阿久津貫大	1	南会津	14:01.30		
4	小林 歩夢	2	猪苗代	14:02.00		
5	星 そら	3	南会津	14:02.30		
6	小鮪 響暉	2	会津工業	14:03.00		
7	湯田 知宙	2	猪苗代	14:03.30		
8				14:04.00		
9				14:04.30		
10				14:05.00		
11	横澤 亜美	1	猪苗代	14:05.30		



令和元年度 県高等学校スキー大会 フリー競技

スタートリスト

令和2年1月11日(土) 10:00スタート

セックル	氏名	学年	学校名	スタート時間	所要時間	順位
1	佐藤 豪季	3	猪苗代	10:00.30		
2	鈴木 有人	1	猪苗代	10:01.00		
4	小林 歩夢	2	猪苗代	10:01.30		
3	阿久津貫大	1	南会津	10:02.00		
5	星 そら	3	南会津	10:02.30		
6	小鮪 響暉	2	会津工業	10:03.00		
7	湯田 知宙	2	猪苗代	10:03.30		
8				10:04.00		
9				10:04.30		
10				10:05.00		
11	横澤 亜美	3	猪苗代	10:05.30		

# 第65回福島県高等学校スキー大会アルペン競技 役員編成表

- 技術代表  
相原正裕
- 競技委員長  
星清朗
- 主審  
橋 良弘

- スタート審判  
菊地 孝幸
- フィニッシュ主審  
大橋 浩朗
- 計算委員  
星 勝行
- セクレタリー  
堀伸人
- アシスタントセクレタリー

- セッター長  
猪股俊伸
- レーシングオフィス  
堀伸人

- JURY

  - 技術代表
  - 主審
  - 競技委員長

- RC

  - 競技委員長
  - スタート審判
  - フィニッシュ主審
  - コース係長
  - 旗門審判係長
  - 計時計算係長
  - セクレタリー
  - 会場機材係長

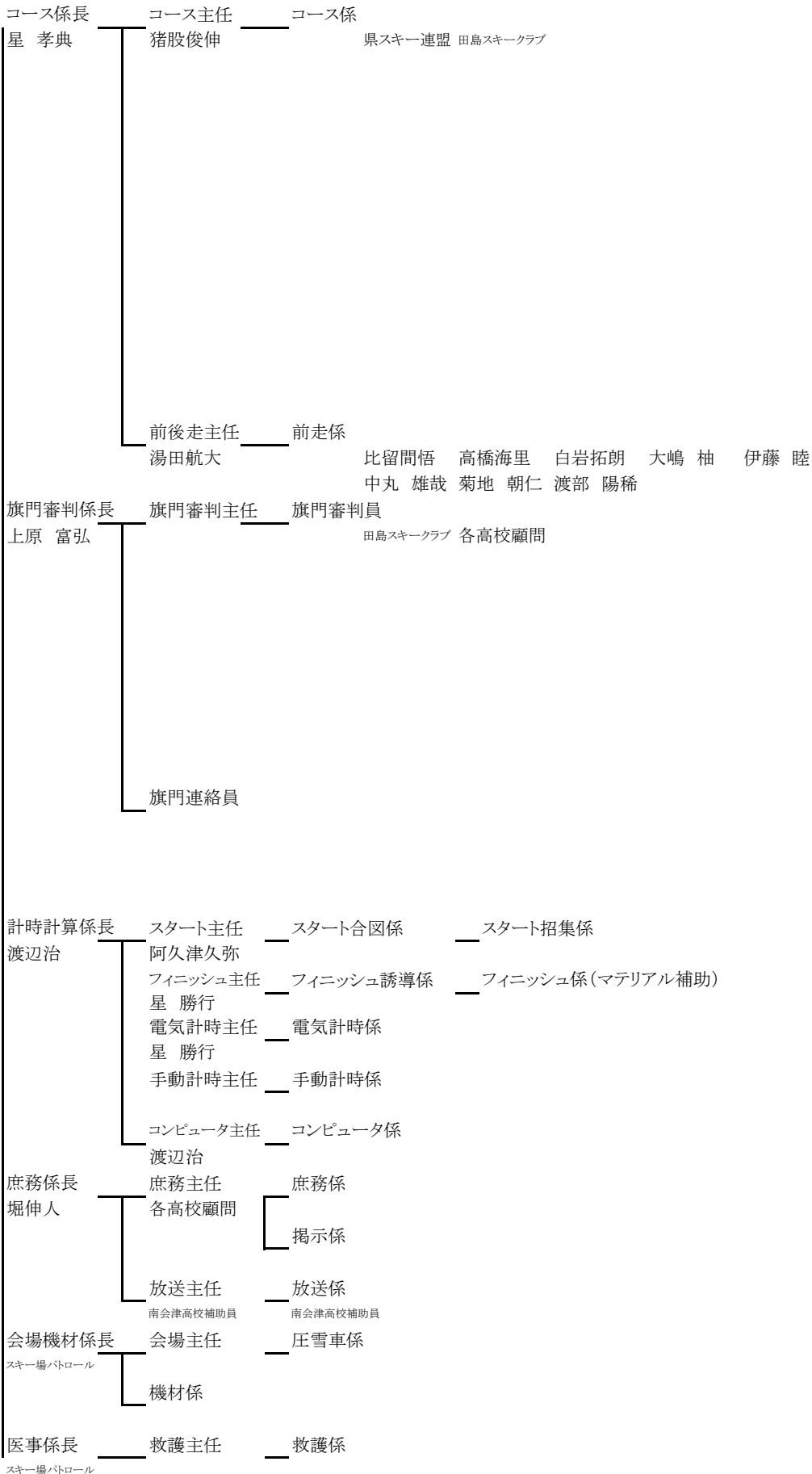

# 第65回福島県高等学校スキー大会

会津高原だいからスキー場 駒止ゲレンデ  
令和2年1月14日(火)GS・15日(水)SL

男子(8人)

女子(5人)

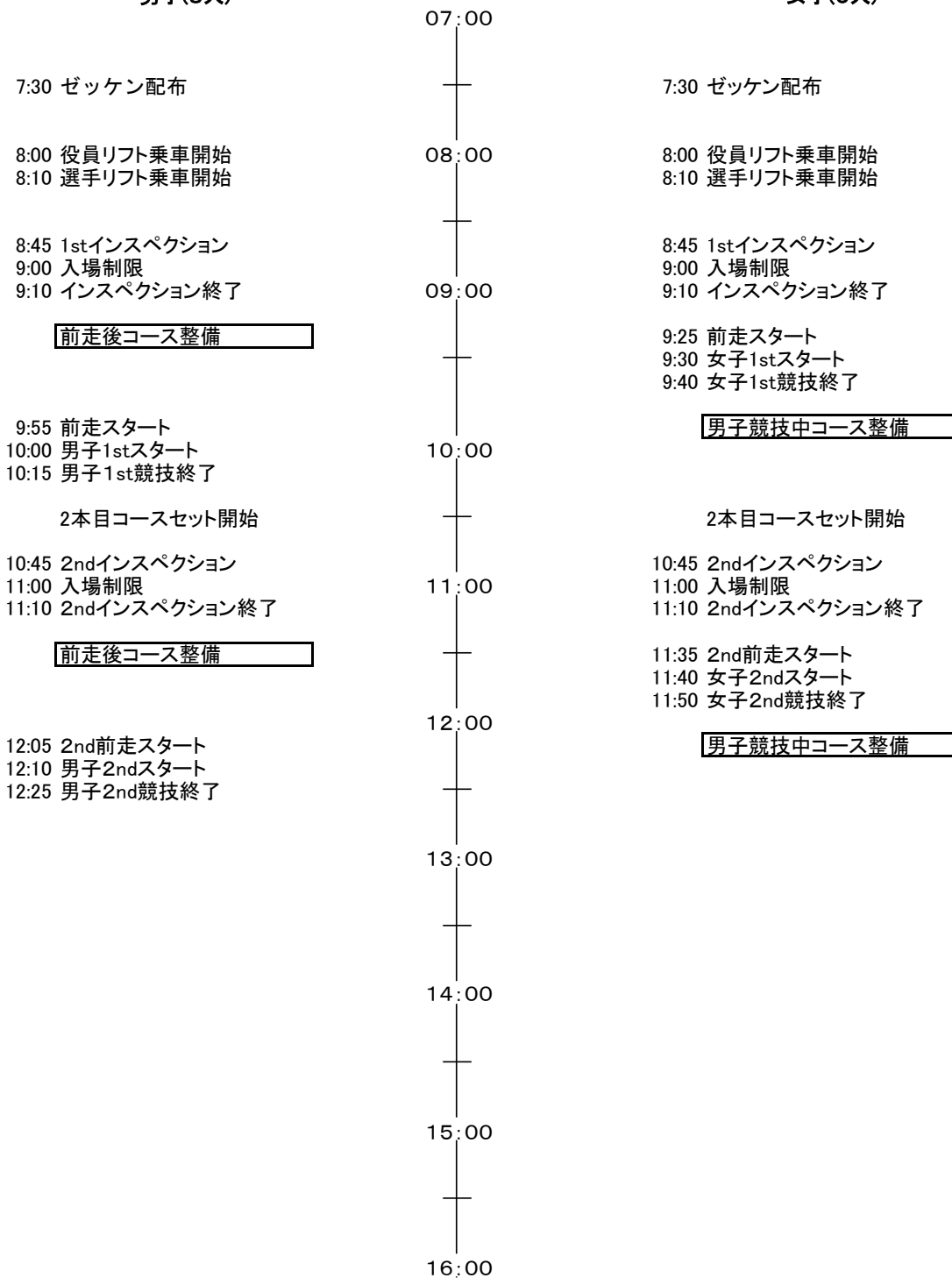

令和元年度 福島県高等学校スキー大会アルペン参加者一覧

**男子**

※スタート順ではありません

No.	氏名	所属	学年	GS	SL
1	湯田溪太	南会津高校	3年	○	○
2	大桃歩	南会津高校	2年	○	○
3	大河原聖慈	南会津高校	1年	○	○
4	上原大輝	会津学鳳高校	2年	○	○
5	大橋陸	橘高校	2年	○	○
6	星将矢	会津工業高校	2年	○	○
7	五十嵐 修平	会津工業高校	1年	○	○

**女子**

No.	氏名	所属	学年	GS	SL
1	鈴木虹々	若松商業高校	2年	○	○
2	橘さくら	若松商業高校	1年	○	○
3	山本優乃	南会津高校	2年	○	○
4	佐藤未来	猪苗代高校	2年	○	○
5	菅野桃子	喜多方高校	1年	○	○



## 学校別参加人数一覧表

男子

	学校名	GSL	SL	1 5KF	1 0KC	リレー	S P	C C	延人数	総人数
1	会津工業高校	2	2	1	1	( )			6	3
2	猪苗代高校			4	4	1 (4)			9	4
3	南会津高校	3	3	2	2	( )			10	5
4	会津学鳳高校	1	1			( )			2	1
5	橘高校	1	1			( )			2	1
合計		7	7	7	7	1 (4)			29	14

女子

	学校名	GSL	SL	1 0KF	5 KC	リレー	S P	C C	延人数	総人数
1	若松商業高校	2	2			( )			4	2
2	猪苗代高校	1	1	1	1	( )			4	2
3	南会津高校	1	1			( )			2	1
4	喜多方高校	1	1						2	1
合計		5	5	1	1				10	5

