

第68回福島県高等学校総合体育大会 スキー競技

期日： 令和5年1月12日（木）・13日（金）・14日（土）

大会役員 (順不同)

名誉会長	大沼 博文 (県教育長)			
名誉副会長	渡部 正義 (南会津町長)	星 明彦 (桧枝岐村長)	玉川 武 (福島県スキー連盟会長)	
大会会長	尾形 幸男 (県高体連会長)			
大会副会長	鈴木 義祐 (会津地区高体連会長)	渡部 朋史 (県スキー専門部会長)		
名誉顧問	須佐 喜夫 (公財県スポーツ協会長)	星 英雄 (南会津町教育長)	平野 好道 (桧枝岐村教育長)	
顧問	室井 嘉吉 (南会津町議会議長)	星 松夫 (桧枝岐村議会議長)		
参与	齋藤 靖 (県高体連理事長)	滝田 勝彦 (公財県スポーツ協会専務理)	武口 隆行 (南会津教育事務所長)	
大会委員長	橘 良弘 (県スキー専門部委員長)			
大会副委員長	馬場 正丈 (会津地区高体連理事長)	長井 俊彦 (県スキー連盟理事長)	猪股 俊伸 (会津地区委員長)	
大会委員	茂木 利幸 (県スキー専門部委員)	相原 正裕 (県スキー専門部委員)	猪股 俊伸 (県スキー専門部委員)	福島 美香 (県スキー専門部委員)
	高橋 一禎 (県スキー専門部委員)			

第68回 福島県高等学校スキー大会開催要項

- 1 主催 福島県高等学校体育連盟
- 2 共催 福島県教育委員会・（公財）福島県スポーツ協会
南会津町教育委員会・檜枝岐村教育委員会
- 3 後援 福島県スキー連盟・南会津町・檜枝岐村・株式会社みなみあいづ
田島スキークラブ・だいくらスキースクール・檜枝岐スキークラブ
- 4 主管 福島県高等学校体育連盟スキー専門部
- 5 期日 令和5年1月12日（木）～1月14日（土）
- 6 会場 アルペン だいくらスキー場
ノルディック 檜枝岐村七入クロスカントリーコース
- 7 競技種目 男子 ジャイアントスラローム
スラローム
クロスカントリー 10 Km（クラシカル）
クロスカントリー 10 Km（フリー）

女子 ジャイアントスラローム
スラローム
クロスカントリー 5 Km（クラシカル）
クロスカントリー 5 Km（フリー）

8 競技日程

月 日	時 間	競 技 内 容	会 場
1月12日(木)	9時00分	監督会議・役員会(ノルディック)	会場事務所
	9時15分	開始式(ノルディック)	会場事務所
	12時30分	監督会議・役員会(アルペン)	団体休憩所
	13時30分	開始式(アルペン)	団体休憩所
1月13日(金)	9時30分	男女ジャイアントスラローム	駒止コース
	9時30分	男女クラシカル	七入コース
1月14日(土)	9時30分	男女スラローム	駒止コース
	10時00分	男女フリー	七入コース

※アルペン日程

- 9 競技規則 全日本スキー連盟競技規則最新版に準拠し、県高等学校体育連盟スキー専門部会申し合わせ事項及び本大会要項による。
- 10 参加資格 (1) 選手は、学校教育法第1条に規定する高等学校に在籍する生徒であること。
- (2) 県高等学校体育連盟に加盟している高等学校の生徒であり、全日本スキー連盟に所定の登録を完了した者。
- (3) 年齢制限
年齢は、4月2日を起算として19才未満の者。ただし同一学年での出場は1回とする。
- (4) 転校後6ヶ月未満の者は参加を認めない。ただし、一家転住等やむを得ない場合は、高等学校体育連盟会長の許可があれば、この限りでない。
- (5) あらかじめ健康診断を受け、在学する学校長の承認を必要とする。

11 抽 選

(1) 抽選は、大会前に競技種目ごとに行う。

(2) 抽選方法は次の通りとする。

ア アルペン種目は7グループに、ノルディック種目は4グループに区分する。

イ アルペン種目ドロー

①前年度入賞者は特別シードとし、第1グループに入れる。

②アルペン種目は、男女とも各グループ内でポイント順とし第1グループにおいてはポイント上位者で15名を形成しドローし出発順を決定する。各グループ内のノーポイント者はドローする。

ウ ノルディック種目のドロー

①各グループ内でドローする。

(3) ポイントはSAFポイントリスト最新版を採用する。

12 採点方法

(1) 入賞得点は、次の通りとする。

順位	1	2	3	4	5	6	7	8	9	10
得点	11	9	8	7	6	5	4	3	2	1

(2) 個人入賞で同順位の場合は、次位を空席として該当する得点を合計し、同順位数で割った点数を得点とする。

(3) 総合優勝は総合最高得点校であり、同点の場合は各種目の上位入賞者数(3位まで)により決定する。

(4) 学校対抗得点対象者は、各校上位4名とする。

13 表 彰

(1) 総合の部

ア 学校対抗優勝校には男女とも福島県高等学校体育連盟会長杯を授与する。(持ち回りとする)

イ 賞状は、学校対抗総合・種目別総合については、男女共1位から3位まで授与する。

(2) 種目別の部

ア 男女共1位から3位まで賞状を授与する。

- 14 参加申込み (1) 申込み期限
令和5年1月5日(木)9時30分必着
- (2) 申込先
〒965-0875 会津若松市米代1-3-31
若松商業高等学校
第65回福島県高等学校スキー大会事務局宛
- (3) E-mail申込先
tachibana.yoshihiro@fcs.ed.jp
- 15 傷害処置 出場選手が競技中に傷害を受けた場合は、主催者は応急処置を行い、医療機関まで輸送する。以後は各高校で処置するものとする。
- 16 注意事項 (1) 参加選手はあらかじめ傷害保険(日本体育学校健康センターを含む)に加入していること。
(2) 出場選手は必ず当該校専任教員によって引率され、引率責任者はすべての選手の行動に対し責任を負うものとする。
- 17 連絡事項 (1) 開始式終了後大会の準備を行いますので、協力して下さい。
(2) 宿泊について
ア 宿泊料金は、高体連料金とする。
イ 宿泊時の生徒の行動は当該校の教員が責任をもって指導すること。
(3) リフト乗車について
ア リフト割引きについては、一日券を割引いて販売する。
※シーズン券 10,000 円
イ 割引リフト券の購入は、学校名・人数等必要事項を記入し、現金を添えて、購入すること。
(4) ジャンプ競技は、合宿の成果と公認大会の結果などを検討し、順位を決め推薦する。
(5) 前年度優勝校(男女)は優勝旗を持参すること。

第 6 8 回 福 島 県 高 等 学 校 ス キ ー 大 会 ク ロ ス カ ン ト リ ー 競 技 役 員

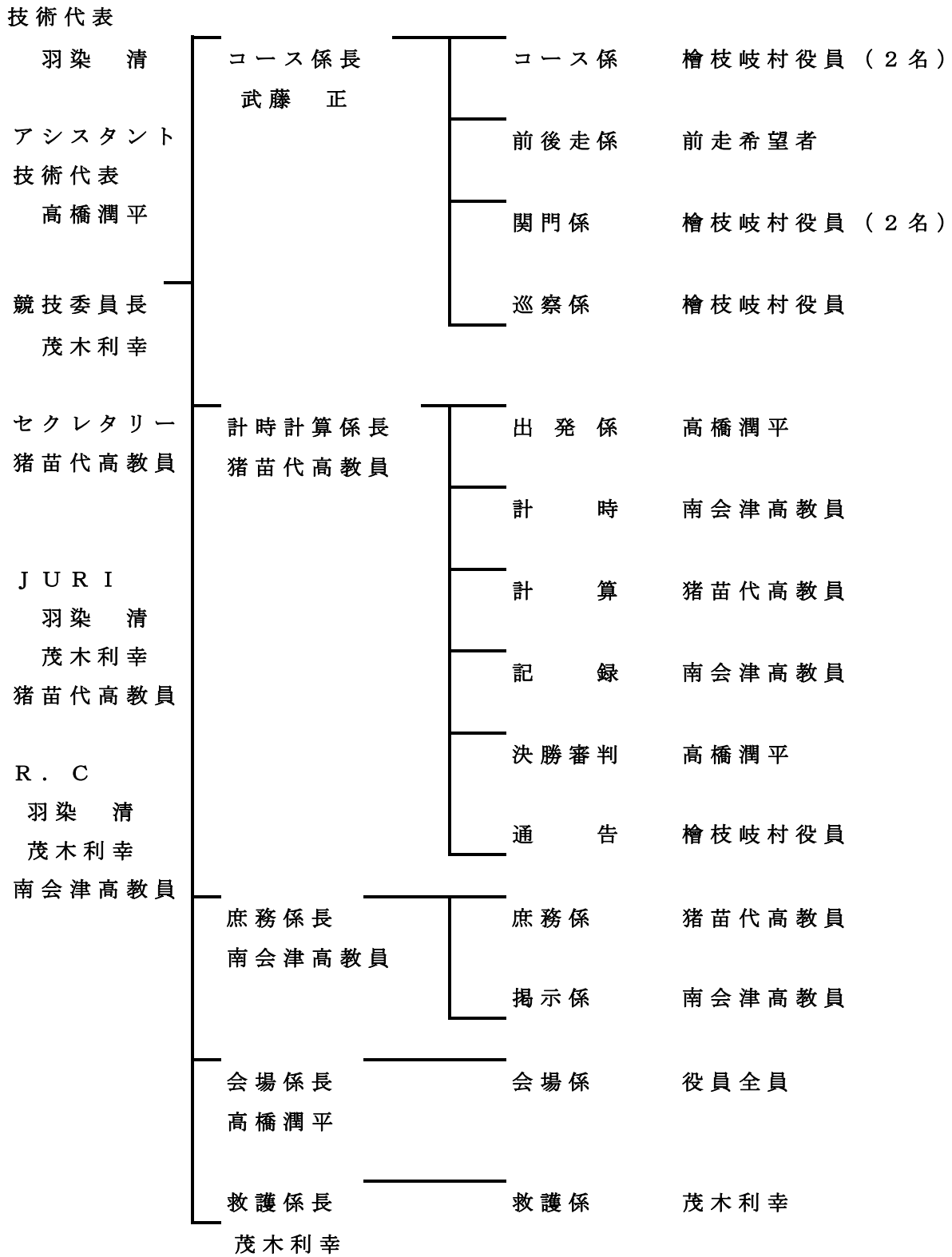

第 6 8 回福島県高等学校スキー大会

クロスカンントリータイムスケジュールおよび競技上の注意

1. タイムスケジュール

<p>◎ 1 月 1 2 日 (木)</p> <p>8:00 コース整備</p> <p>9:15 開始式</p> <p>9:30 ジュリー会議・役員会</p> <p>13:30 ジュリー会議・役員会</p> <p>16:00 コースクローズ</p>	<p>◎ 1 月 1 3 日 (金)</p> <p>7:00 コース整備</p> <p>8:00 選手・役員集合</p> <p>8:15 ジュリー会議・役員会 ゼッケン配布開始</p> <p>9:00 最終コースセット 前走スタート</p> <p>9:25 クラシカル競技スタート</p> <p>9:30 男子 10 km C 女子 5 km C</p> <p>競技終了</p> <p>11:15 ジュリー会議 公式記録発表 役員会議 コースクローズ</p>
<p>◎ 1 月 1 4 日 (土)</p> <p>7:00 コース整備</p> <p>8:00 選手・役員集合</p> <p>8:15 ジュリー会議・役員会</p> <p>9:00 ゼッケン配布開始</p> <p>9:30 最終コースセット</p> <p>9:55 前走スタート</p> <p>10:00 フリー競技スタート 男子 10 km F 女子 5 km F</p> <p>10:50 競技終了</p> <p>11:20 ジュリー会議 公式記録発表 役員会議</p> <p>11:30 コースクローズ</p>	

2. 競技上の注意

- (1) ゼッケン配布は役員不足なので速やかに行うこと。
- (2) アップはビブを裏返しにして行うこと。
- (3) アップ、応援時のコースの逆走は認めない。
- (4) スタートは5分前には競争スタイルで入ること。
- (5) 競技中体調不良なり途中棄権等の場合には速やかに関門員、巡察、本部に連絡すること。
- (6) クラシカル走法でのコーナー以外のスケーティング走法は失格となる。
- (7) 各競技とも周回については各自の責任で行うこと。
- (8) ゴールはゴール手前100mから2コースを準備、バンフライ禁止と前の走者を追い抜く以外コースを蛇行してはいけない。
- (9) ゼッケンは速やかに返却すること。
- (10) 競技終了後、30分でジュリー会議終了後、公式記録にする。

第68回福島県高等学校スキー大会
クラシカル競技スタートリスト
令和5年1月13日(金) 9:30スタート

ゼッケン	氏名	学年	学校名	スタート時間	所要時間	順位
1	田中里駈人	1	会津工	09:30.30		
2	鈴木 陽翔	2	南会津	09:31.00		
3	安部 拓海	3	猪苗代	09:31.30		
4	阿久津岳仁	2	南会津	09:32.00		
5				09:32.30		

フリー競技スタートリスト
令和5年1月14日(土) 10:00スタート

ゼッケン	氏名	学年	学校名	スタート時間	所要時間	順位
1	阿久津岳仁	2	南会津	10:00.30		
2	田中里駈人	1	会津工	10:01.00		
3	鈴木 陽翔	2	南会津	10:01.30		
4	安部 拓海	3	猪苗代	10:02.00		
5				10:02.30		

第68回福島県高等学校スキー大会アルペン競技 役員編成表

- 技術代表
相原正裕
- 競技委員長
星 清朗
- 主審
猪股俊伸

- スタート審判
菊地孝幸
- フィニッシュ主審
吉野 貴之
- 計算委員
星 勝行
- セクレタリー
橋 良弘
- アシスタントセクレタリー
大橋浩朗
- セッター長
橋 良弘
- レーシングオフィス
橋 良弘

- JURY

 - 技術代表
 - 主審
 - 競技委員長

- RC

 - 競技委員長
 - スタート審判
 - フィニッシュ主審
 - コース係長
 - 旗門審判係長
 - 計時計算係長
 - セクレタリー
 - 会場機材係長

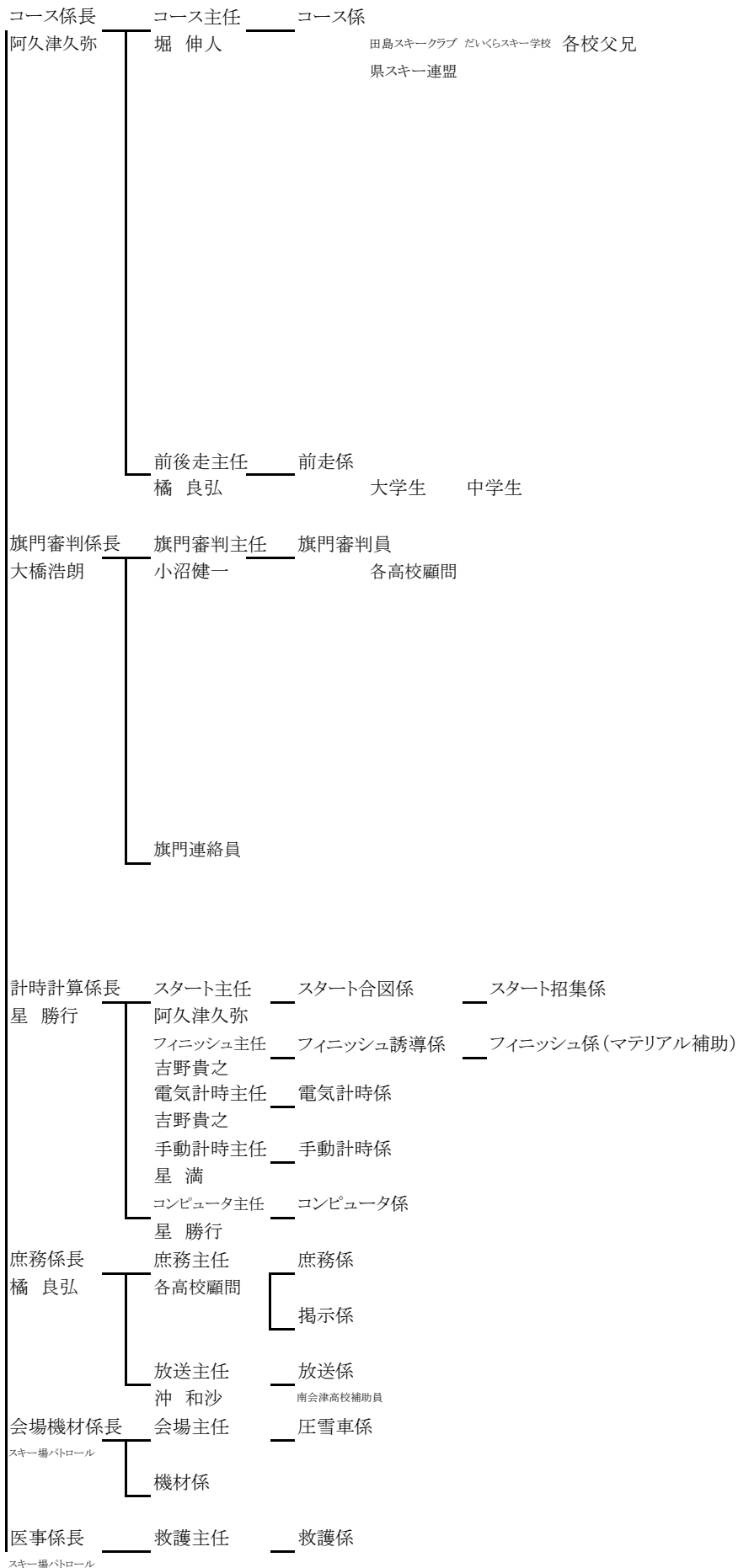

第68回福島県高等学校スキー大会
アルペン競技タイムテーブル

1月13日(金) 大回転競技

1月14日(土) 回転競技

女子(7人)
男子(12人)

7:30 ビブ配布

8:00 役員リフト乗車開始
8:05 選手リフト乗車開始

8:40 1stインスペクション
8:50 入場制限
9:00 インスペクション終了

9:25 前走スタート
9:30 女子1stスタート
9:45 男子1stスタート

10:00 男子1st競技終了

10:40 2ndインスペクション
10:50 入場制限
11:00 2ndインスペクション終了
11:25 2nd前走スタート
11:30 女子2ndスタート
11:45 男子2ndスタート
12:00 男子2nd競技終了

07:00

08:00

09:00

10:00

11:00

12:00

13:00

14:00

15:00

16:00

女子(7人)
男子(12人)

7:30 ビブ配布

8:00 役員リフト乗車開始
8:05 選手リフト乗車開始

8:40 1stインスペクション
8:50 入場制限
9:00 インスペクション終了

9:25 前走スタート
9:30 女子1stスタート
9:45 男子1stスタート

10:00 男子1st競技終了

10:40 2ndインスペクション
10:50 入場制限
11:00 2ndインスペクション終了
11:25 2nd前走スタート
11:30 女子2ndスタート
11:45 男子2ndスタート
12:00 男子2nd競技終了

第68回 福島県高等学校スキー大会アルペン参加者一覧

男子

※スタート順ではありません

No.	氏名	所属	学年	大回転	回転
1	星 逢乃	南会津	3年	○	○
2	溝井 陽向	猪苗代	3年	○	○
3	中山 紘樹	南会津	3年	○	○
4	小沼 一哉	会津若松ザベリオ学園	3年	○	○
5	甲斐 麗温	猪苗代	2年	○	○
6	橘 優太	若松商業	2年	○	○
7	平野 太一	若松商業	2年	○	○
8	鈴木 来	若松商業	1年	○	○
9	小野寺郁弥	猪苗代	1年	○	○
10	吉野心人	猪苗代	1年	○	○
11	宍戸鉄兵	南会津	1年	○	○
12	目黒咲翔	南会津	1年	○	○

女子

No.	氏名	所属	学年	大回転	回転
1	鈴木 来菜	南会津	3年	○	○
2	伊藤 瑞恵	若松商業	2年	○	○
3	猪俣みなみ	猪苗代	2年	○	○
4	中山 翠	南会津	1年	○	○
5	佐藤 桜華	猪苗代	1年	○	○
6	高橋樹香	葵	1年	○	○
7	佐々木真子	会津	1年	○	○

学校別参加人数一覧表

男子

	学校名	GSL	SL	1 5KF	1 0KC	リレー	S P	C C	延人数	実人数
1	若 松 商 業	3	3						6	3
2	会 津 工 業			1	1				2	1
3	猪 苗 代	4	4	1	1				10	5
4	南 会 津	4	4	2	2				12	6
5	会津若松ザベリオ学園	1	1						2	1
合計		12	12	4	4				32	16

女子

	学校名	GSL	SL	1 0KF	5 KC	リレー	S P	C C	延人数	実人数
1	若 松 商 業	1	1						2	1
2	会 津	1	1						2	1
3	葵	1	1						2	1
4	猪 苗 代	2	2						4	2
5	南 会 津	2	2						4	2
合計		7	7						14	7

